

Anael Travail Temporaire Gestionnaire de licence

Version V9R4M0

Copyright © 2020 Infor

Tous droits réservés. Les termes et marques de conception mentionnés ci-après sont des marques et/ou des marques déposées d'Infor et/ou de ses partenaires et filiales. Tous droits réservés. Toutes les autres marques répertoriées ci-après sont la propriété de leurs propriétaires respectifs.

Avertissement important

Les informations contenues dans cette publication (y compris toute information supplémentaire) sont confidentielles et sont la propriété d'Infor.

En accédant à ces informations, vous reconnaissez et acceptez que ce document (y compris toute modification, traduction ou adaptation de celui-ci) ainsi que les copyrights, les secrets commerciaux et tout autre droit, titre et intérêt afférent, sont la propriété exclusive d'Infor. Vous acceptez également de ne pas vous octroyer les droits, les titres et les intérêts de ce document (y compris toute modification, traduction ou adaptation de celui-ci) en vertu de la présente, autres que le droit non-exclusif d'utilisation de ce document uniquement en relation avec et au titre de votre licence et de l'utilisation du logiciel mis à la disposition de votre société par Infor conformément à un contrat indépendant (« Objectif »).

De plus, en accédant aux informations jointes, vous reconnaissez et acceptez que vous devez respecter le caractère confidentiel de ce document et que l'utilisation que vous en faites se limite aux Objectifs décrits ci-dessus.

Infor s'est assuré que les informations contenues dans cette publication sont exactes et complètes.

Toutefois, Infor ne garantit pas que les informations contenues dans cette publication ne comportent aucune erreur typographique ou toute autre erreur, ou satisfont à vos besoins spécifiques. En conséquence, Infor ne peut être tenu directement ou indirectement responsable des pertes ou dommages susceptibles de naître d'une erreur ou d'une omission dans cette publication (y compris toute information supplémentaire), que ces erreurs ou omissions résultent d'une négligence, d'un accident ou de toute autre cause.

Reconnaissance des marques

Tous les autres noms de société, produit, commerce ou service référencé peuvent être des marques déposées ou des marques de leurs propriétaires respectifs.

Informations de publication

Version : Anael Travail Temporaire V9R4M0

Date de publication : 26 novembre 2020

Code du document :

Table des matières

| | |
|--|-----------|
| À propos de ce manuel | 5 |
| Public concerné | 5 |
| Organisation..... | 5 |
| Documents liés | 5 |
| Contacter Infor | 6 |
| Chapitre 1 Saisie de la demande (Clef principale) | 7 |
| Chapitre 2 Clefs complémentaires..... | 8 |
| Chapitre 3 Les agences secondaires ou fermées (TT uniquement) | 10 |
| Chapitre 4 Génération de la licence..... | 15 |
| Chapitre 5 Saisie de la licence : | 16 |

À propos de ce manuel

Ce document est destiné au personnel Infor et est à usage strictement interne.

Public concerné

Personnes en charge de la création/diffusion des clés de licences des produits Anael Travail Temporaire (Anael TT) ou Anael Régie Sécurité (Anael RS) ou de leur mise en place.

Ce document est également une aide pour le personnel du Support et les Consultants Infor Service afin de comprendre et guider les utilisateurs quant aux questions relatives aux clés de licences.

Organisation

Ce tableau décrit les chapitres de ce manuel :

| Chapitre | Description |
|----------|-------------|
| | |
| | |
| | |

Documents liés

Vous pouvez trouver les documents dans la section relative à la documentation produit sur le portail Infor Support Portal, tel que décrit dans la section « Contacter Infor », page 6.

Contacteur Infor

Pour toute question sur les produits Infor, rendez-vous sur <https://conciierge.infor.com> et créez un cas.

Si nous modifions ce document après la sortie du produit, nous en publierons une nouvelle version sur le portail Infor Support Portal. Pour accéder à la documentation, sélectionnez **Rechercher > Parcourir la documentation**. Nous vous conseillons de consulter régulièrement ce portail afin de prendre connaissance des mises à jour de la documentation.

Pour tout commentaire sur la documentation Infor, vous pouvez envoyer un courrier à l'adresse documentation@infor.com.

Chapitre 1 Saisie de la demande (Clef principale)

Une demande de clef de licence doit faire apparaître les informations ci-dessous :

- Un code produit
- L'adresse IP ou MAC du serveur « DATA », sans espace pour l'adresse IP, sans espace ni sans caractère « : » pour l'adresse MAC
- Le code de la société de gestion+ SIREN Société si licence multi agences (à saisir sans espace) **ou** Code de la société de gestion (ex : 001) + SIRET (ex : 72204562200312) si 1 licence par agence (à saisir sans espace)
- Le numéro de la version (9 actuellement)
- La liste des modules (on a au moins le modules « 00 »). Certains modules ne doivent pas figurer dans la clef principale (voir liste au chapitre 2).
- Un nombre d'agence (= 1 si demande de clef par SIRET)

Chapitre 2 Clefs complémentaires

Dans Anael TT :

Le module 24 est annuel, lieu à une clef complémentaire qui doit reprendre toutes les informations de la clef principale, seule sa date d'expiration change :

| Modules annuels/bi-annuels | |
|----------------------------|---|
| Code | Libellé |
| 24 | Dec. Mens. des Missions - protocole UNEDIC/PRISME |

Les modules ci-dessous peuvent être attribués sur un nombre d'agences différent, peuvent être attribués sur un compteur de bulletins/transactions. Ils donnent lieu à une clef complémentaire dont la date d'expiration et le nombre d'agences changent.

| Modules annuels/bi-annuels ou en fonction d'une quantité | |
|--|--------------------------------------|
| Code | Libellé |
| 22 | Abattement 10% |
| 28 | Primes étendues |
| 32 | CDI Interimaire |
| 34 | DSN - Declaration Sociale Nominative |
| 36 | Flux Webservice |

Les modules ci-dessous sont un nombre d'agences secondaires ou fermées. Ces agences possèdent des limitations dans Anael TT (cf chapitre 3), elles possèdent tous les modules de la clef principales + le module limitant 30 ou 31.

| Modules annuels/bi-annuels ou en fonction d'une quantité | |
|--|---------------------|
| Code | Libellé |
| 30 | Agences Secondaires |
| 31 | Agences Fermées |

Dans Anael RS :

Les modules ci-dessous peuvent être attribués sur un nombre différent, peuvent être attribués sur un compteur de bulletins/transactions. Ils donnent lieu à une clef complémentaire dont la date d'expiration et le nombre d'agences changent.

| Modules annuels/bi-annuels ou en fonction d'une quantité | |
|--|--------------------------------------|
| Code | Libellé |
| 18 | DSN - Declaration Sociale Nominative |
| 20 | Flux Webservice |

Autres particularités pour Anael TT et Anael RS.

Lorsqu'un client acquiert le module Webservice ⁽¹⁾, cela correspond à deux modules à déverrouiller dans deux clés distinctes : Le premier module au niveau de la clé principale pour le module en lui-même, l'autre dans une clé complémentaire pour son utilisation(flux) trimestrielle ⁽²⁾.

Pour Anael TT

1. Module Web Service Anael TT, code module n°35 → une quantité/nombre d'agence
2. Flux Web service Anael TT, code module 36 → une quantité de flux (par multiple de 15.000).
1 signifie 15.000, 2 signifie 30.000, 10 signifie 150.000

Pour Anael RS

1. Module Web Service Anael RS, code module n°19 → une quantité/nombre d'agence
2. Flux Web service Anael RS, code module 20 → une quantité de flux (par multiple de 15.000). 1 signifie 15.000, 2 signifie 30.000, 10 signifie 150.000

⁽¹⁾ Le module Webservice est un nouveau module qui a été mis à disposition générale des clients le 30 octobre 2020, et n'est disponible qu'à partir des versions Anael TT 9.4 et Anael RS 9.4

⁽²⁾ Flux par trimestre par 15000 : La quantité représente le nombre de transactions traitées trimestriellement (par paquet de 15000) par le Système de Composant, incluant notamment les données relatives aux intérimaires, les feuilles de temps, les données clients, les contrats, les commandes, etc .

Chapitre 3 Les agences secondaires ou fermées (TT uniquement)

Il vous est désormais possible de demander une clef de licence pour vos agences secondaires qui ne sont qu'une démultiplication administrative d'une agence physique (SIRET) unique. Pour cela, demandez une clef de licence comme à l'accoutumée mais contenant en plus le nouveau module 30 : Agences Secondaires :

Nouvelle licence

IP du serveur: 192 168 001 006

Société: 001 N° Siret: 49136376800000

Produit: Anael Travail Temporaire

Version: V9 R0 M0

Type de limite: Nombre d'agences

Nombre: 5 Expire le: 22/11/2013

Courriel a alerter: denis.bradic@infor.com

Modules:

- 25 - Virement SEPA
- 26 - Export/Import des codes IBAN-BIC
- 27 - Net vers le Brut
- 28 - Primes étendues
- 29 -
- 30 - Agences Secondaires
- 31 - Agences Fermées

Activer

Quitter

Masque Adresse Mac

Complément

Code d'activation

Ci-dessus une clef de licence pour 5 agences secondaires.

Dans l'application Anael TT, initialiser votre paramétrage des agences secondaires en lançant via XXLance l'utilitaire INSLIC

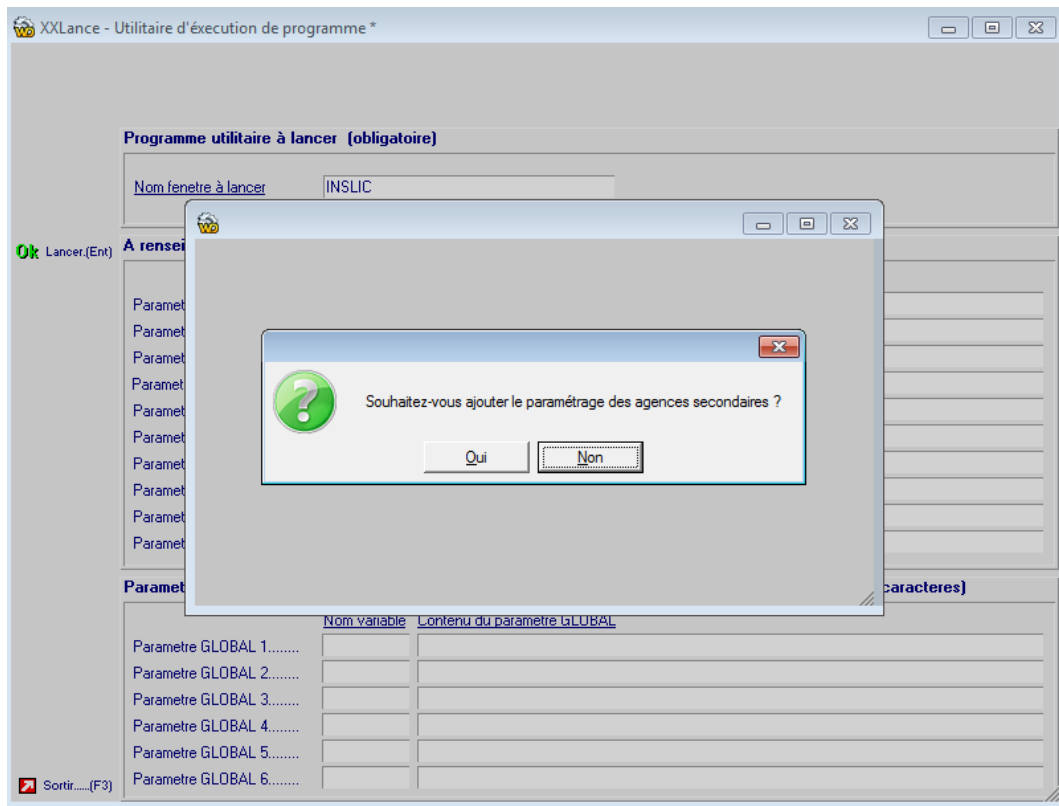

Répondez oui.

Allez ensuite dans les paramètres de chacune de vos agences secondaires pour la rattacher à son agence principale.

Ici, on rattache l'agence 010 à l'agence physique 013. Ceci est possible si et seulement si elles ont toutes les deux un SIRET identique ;

| Item | Code | Taux | Tx P.S. | Libellé |
|--------|------|-------|---------|---|
| AGEA88 | | | | Marge minimum (bloquant) |
| AGEA90 | | | | Marge alerte mini(pour info) |
| AGEA92 | | | | Marge alerte maxi |
| AGEL10 | C20 | 5,830 | | Acc. du travail (Rub et taux) ACCIDENT DU TRAVAIL |
| AGEL20 | C19 | 1,000 | | Taxe transport (Rub) TRANSPORT |
| AGEL30 | | | | Option 2 |
| AGER01 | | | | Région agence |
| AGER02 | | | | Sous région agence |
| AGER03 | | | | District Agence |
| AGER10 | 001 | | | Centre rattachement URSSAF URSSAF DE NIMES |
| AGER12 | 001 | | | Centre DECLARATION URSSAF URSSAF DE NIMES |
| AGER20 | 001 | | | Centre rattachement ASSEDIC POLE EMPLOI LANGUEDOC ROU |
| AGER21 | 001 | | | Centre DECLARATION ASSEDIC POLE EMPLOI LANGUEDOC ROU |
| AGER30 | 010 | | | Société légale INFOR INTERIM ALES |
| AGER31 | 013 | | | Agence secondaire INFOR ST JULIEN |
| AGEX40 | | | | Rub + taux si ALSACE |
| AGEX41 | | | | TAUX SPECIFIQUE FNAL 0.4 |
| AGEX42 | | | | TAUX SPECIFIQUE TAXE 8% |
| AGEX43 | | | | TAUX SPECIFIQUE FORMATION |
| AGEX44 | | | | TAUX SPECIFIQUE CONSTRUCT |
| AGEX45 | | | | TAUX SPECIFIQUE FNAL 0.5 |
| AGEX46 | | | | TAUX SPECIFIQUE FORFAT SOC |

Il vous est également possible de demander une clef de licence pour vos agences fermées qui ne sont là qu'à des fins de consultation. Pour cela, demandez une clef de licence comme à l'accoutumée mais contenant en plus le nouveau module 31 : Agences Fermées :

- IP du serveur:** 192, 168, 001, 006
- Société:** 001
- N° Siret:** 49136376800000
- Produit:** Anael Travail Temporaire
- Version:** V9 R0 M0
- Type de limite:** Nombre d'agences
- Nombre:** 10
- Expire le:** 22/11/2013
- Courriel a alerter:** (empty field)
- Modules:** A list of modules including 25 - Virement SEPA, 26 - Export/Import des codes IBAN-BIC, 27 - Net vers le Brut, 28 - Primes étendues, 29 - Pilott, 30 - Agences Secondaires, and 31 - Agences Fermées.
- Complément:** (empty field)
- Code d'activation:** (empty field)

Buttons on the right side include "Activer", "Quitter", and "Masque Adresse Mac".

Ci-dessus une clef de licence pour 10 agences fermées.

Dans l'application Anaël TT, une agence fermée se caractérise par la saisie d'une date de fin d'activité dans la fiche agence :

Seule la consultation de l'historique est possible sur les agences fermées.

Chapitre 4 Génération de la licence

La génération de licence s'effectue à l'aide d'un programme nommé DALLAS sur plateforme AS/400. Les informations doivent être saisies de la manière suivante :

```

A - FRPAI001
File Edit View Communication Actions Window Help
Date.....: 25/11/20          GESTION DES CLEFS          Programme: DVAUTH@
Heure.....: 18:37:36        D'AUTHENTIFICATION        Travail..: QPADEV001D
Consultation
N° de s{rie du syst}me . . . . : 000                      (cadr{ @ droite)
Mod}le du syst}me . . . . . : F8B46AF06C72                (cadr{ @ droite)
Produit . . . . . : RK                                      (cadr{ @ gauche)
Version . . . . . : 9                                       (cadr{ @ gauche)
Modules . . . . . :
                   : 00 01 02 03 04 05 06 07 08 09 10 11
                   : 12 13 14 15 16 17 18 19 20 21 22 23
                   : 24 25 26 27 28 29 32 33 34

Date extr}me d'utilisation . . : 31 / 12 / 2022
Nombre limite . . . . . : 99
Type de limite . . . . . :
Compl{ment . . . . . : 90131301 JPAMKEYS

Authentication . . . . . : 6DCU jAW Gs n
Texte libre . . . . . : Cle DBR TT V9R3

Fin

F3=Exit   F5=R{afficher          F12=Annuler

MÅ + A                                         01/001
FRPAI001:992 128

```

Le code société et SIREN doivent être saisis dans le champ <N° de série du système>.

L'adresse IP ou MAC dans le champ <Modèle du système>.

Pour un collaborateur Infor, les clefs ont la particularité d'être valable toute société (code 000) et pas de SIREN et délivrées sur le client interne 90131301.

Chapitre 5 Saisie de la licence :

A réception de la licence, elle se saisit comme suit :

```
..N° de série du système.....: 401230206
..Modèle du système.....: 900000004
$
..Produit.....: AN
..Version.....: 8
..Modules.....: 00-01-02-03-04-05-06-07-08-09-10-11
..Date d'utilisation.....: 00-00-0000
$
..Nombre limite.....: 20
..Type de limite.....:
$
..Complément.....: 90000004
$
..Authentification.....: qzh5jRzYyy
```

The form below has the following fields:

- IP du serveur: 127 0 0 1
- Société: 001 N° Siret: 401230206
- Produit: Anael Travail Temporaire
- Version: V8 R0 M0
- Type de limite: Nombre d'agences
- Nombre: 20 Expire le: []
- Modules: 00 - Module de base, 01 - Loi Borloo, 02 - Retour contrat via code à barre, 03 - Campagne d'appels, 04 - DUE Electronique, 05 - Gestion des transactions, 06 - Gestion pro-active des visites médicales, 07 - Relevés d'heures collectifs, 08 - My Armoire, 09 - Connect
- Complément: 90000004
- Code d'activation: qzh5jRzYyy

Arrows indicate the mapping from terminal values to form fields: 401230206 to IP (127.0.0.1), 900000004 to Société (001) and N° Siret (401230206), AN to Produit, 8 to Version, 00-01-02-03-04-05-06-07-08-09-10-11 to Modules, 00-00-0000 to Date, 20 to Nombre, and qzh5jRzYyy to Code d'activation.

N'oubliez pas d'activer les modules en les sélectionnant et validez la clef en cliquant sur "Activer":